

Promueve:

Almaebro

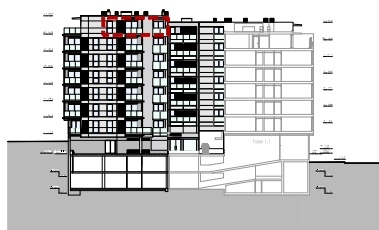

ALZADO NORTE

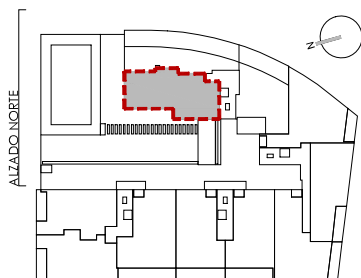

VIVIENDA C ESCALERA 4 PLANTA BAJO CUBIERTA

VIVIENDA C	
SUPERFICIES VIVIENDA	m ²
Vestíbulo	10,94
Salón-Comedor	20,29
Cocina	9,96
Dormitorio 1	12,70
Dormitorio 2	9,93
Dormitorio 3	10,04
Baño 1	4,02
Baño 2	3,03
S. útil interior viv sin terraza	80,91
Terraza	7,08
SUP. ÚTIL VIV.+TERRAZA	87,99

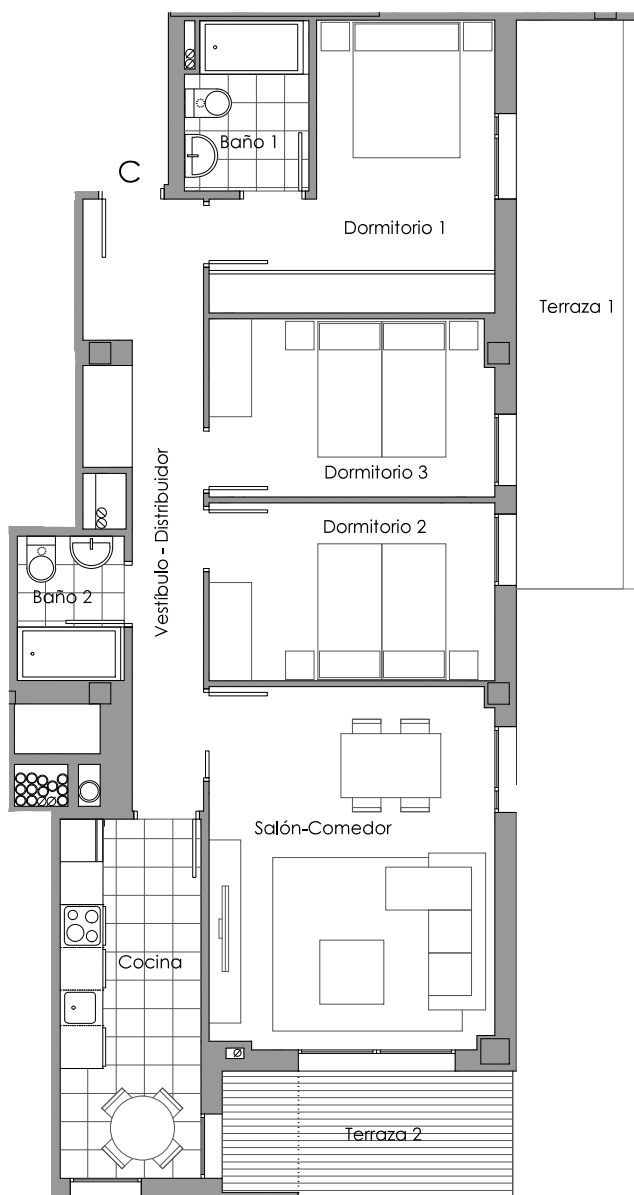

CALIFICACIÓN ENERGÉTICA DE PROYECTO ETIQUETA

DATOS DEL EDIFICIO

Nombre y tipo: **ALMAEBRO**

Dirección: **CALLE SAN JUAN DE LOS RIOS 219**

Municipio: **CASA DE VALLE**

C.P.: **30.400**

Autonomía: **MURCIA**

ESCALA DE LA CALIFICACIÓN ENERGÉTICA

Clase	Consumo de energía kWh/m ² año	Eficiencia energética % CO ₂ / año
A (más eficiente)	21,70	4,24
B		
C		
D		
E		
F		
G (menos eficiente)		

REGISTRO: CALIFICACIÓN DE PROYECTO

ESTADIA
Directiva 2010/31/EU

Arquitectos:



Toda la información consignada en el Real Decreto 515/1989 del 21 de abril se encuentra a disposición del cliente en nuestras oficinas para su examen y revisión. La información gráfica que contiene este documento es orientativa y ha sido elaborada a partir del proyecto de ejecución del edificio que ha servido para la obtención de la licencia de obras pudiendo estar sujeta a modificaciones como consecuencia de exigencias justificadas por motivos comerciales, legales, administrativos, y jurídicos, y de exigencias técnicas derivadas de la ejecución de la edificación. La información descrita será válida hasta el fin de existencias. Todo el mobiliario que se muestra en los planos y catálogo se ha incluido a efectos meramente decorativos y orientativos no formando parte en ningún caso de las viviendas objeto de venta.