

Promueve:

Almaebro

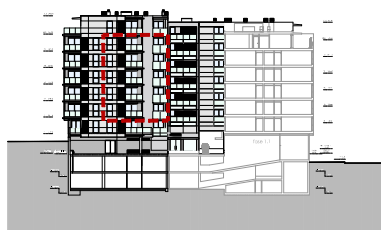

ALZADO NORTE

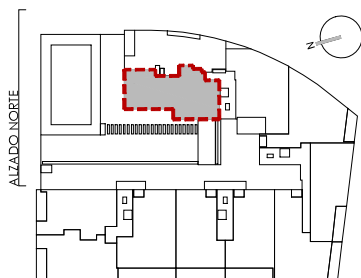

VIVIENDA C
ESCALERA 4
PLANTA 1ª, 2ª, 3ª, 4ª y 5ª

VIVIENDA C	
SUPERFICIES VIVIENDA	m ²
Vestíbulo	10,67
Salón-Comedor	21,62
Cocina	10,02
Dormitorio 1	13,63
Dormitorio 2	10,61
Dormitorio 3	10,11
Baño 1	4,02
Baño 2	3,51
S. útil interior viv sin terraza	84,79
Terraza 1	7,65
SUP. ÚTIL VIV.+TERRAZA	92,44

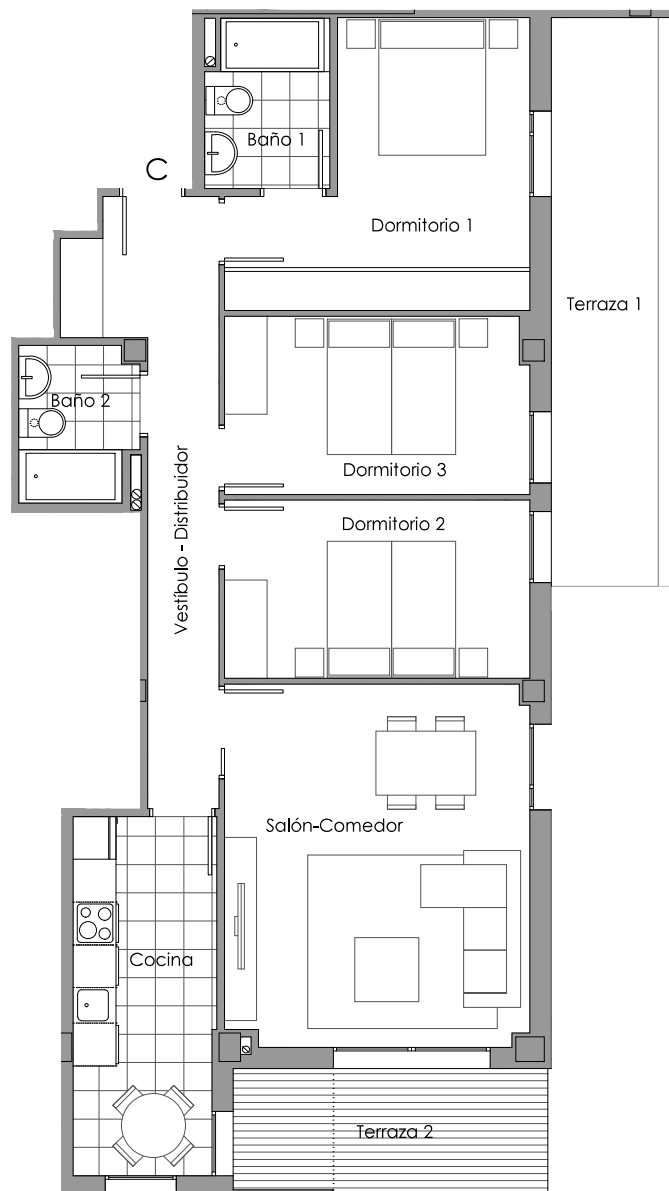

CALIFICACIÓN ENERGÉTICA DE PROYECTO ETIQUETA

DATOS DEL EDIFICIO

Nombre y tipo de edificio	TURISMOLOGIA
Dirección	CALLE SAN JUANITO 44 ESQ 21ª
CTE IVE	Municipio
Referencia catastral	C.P.
Identificación administrativa	Autonómico

ESCALA DE LA CALIFICACIÓN ENERGÉTICA

A (Más eficiente)	Consumo de energía kWh/m ² año	Eficiencia energética % CO ₂ / año
B		
C		
D		
E		
F		
G (Menos eficiente)		

Consumo de energía kWh/m² año: **21.70** Eficiencia energética % CO₂ / año: **4.24**

REGISTRO

Calificación de proyecto: _____ Fecha: _____

ESTADIA
Directiva 2010 / 31 / UE

Arquitectos:



Toda la información consignada en el Real Decreto 515/1989 del 21 de abril se encuentra a disposición del cliente en nuestras oficinas para su examen y revisión. La información gráfica que contiene este documento es orientativa y ha sido elaborada a partir del proyecto de ejecución del edificio que ha servido para la obtención de la licencia de obras pudiendo estar sujeta a modificaciones como consecuencia de exigencias justificadas por motivos comerciales, legales, administrativos, y jurídicos, y de exigencias técnicas derivadas de la ejecución de la edificación. La información descrita será válida hasta el fin de existencias. Todo el mobiliario que se muestra en los planos y catálogo se ha incluido a efectos meramente decorativos y orientativos no formando parte en ningún caso de las viviendas objeto de venta.