

Promueve:

Almaebro

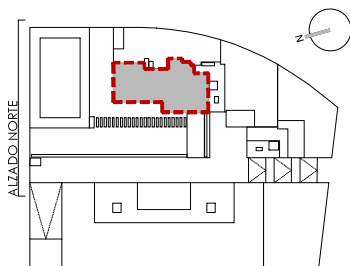

ALZADO NORTE



ALZADO NORTE

VIVIENDA C ESCALERA 4 PLANTA BAJA

VIVIENDA C	
SUPERFICIES VIVIENDA	m ²
Vestíbulo	10,67
Salón-Comedor	21,62
Cocina	10,02
Dormitorio 1	13,63
Dormitorio 2	10,61
Dormitorio 3	10,71
Baño 1	4,02
Baño 2	3,51
S. útil interior viv sin terraza	84,79
Terraza1	7,65
SUP. ÚTIL VIV.+TERRAZA	92,44

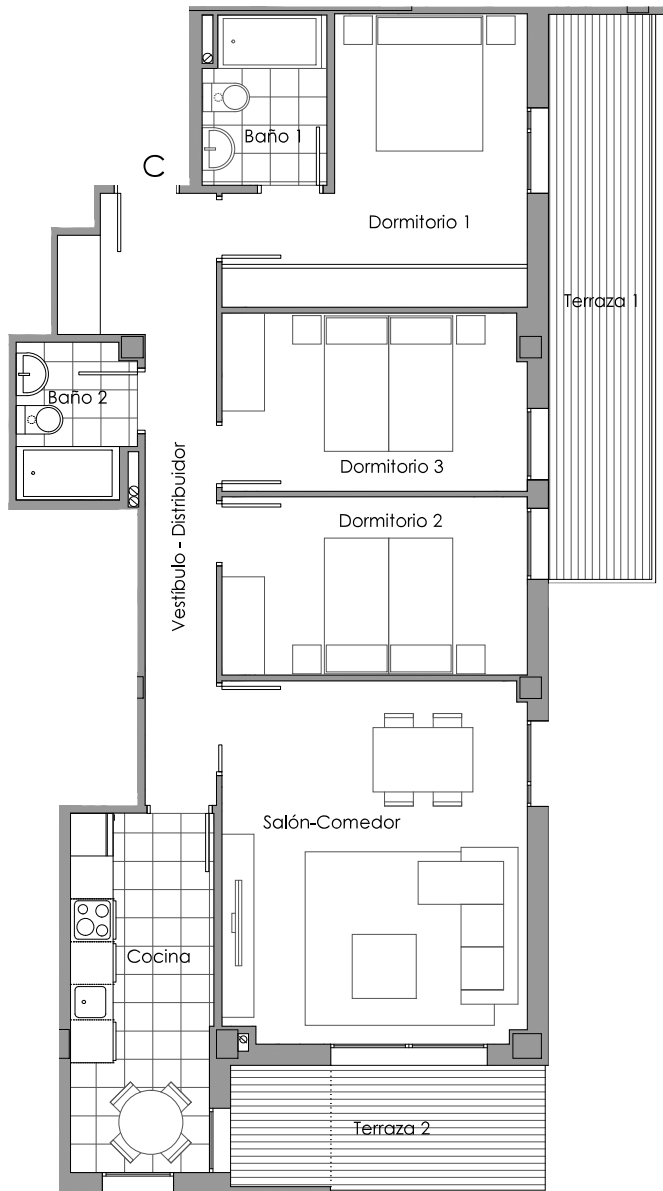

CALIFICACIÓN ENERGÉTICA DE PROYECTO ETIQUETA

DATOS DEL EDIFICIO	
Nombre y apellidos:	Tipo de edificio: FURFERRASOLAR
Dirección: AVDA SAN ANTONIO 44 BARR 219	
CTE HE	Municipio: CIUDAD DE MADRID
Referencia catastral: C.P. 30.480	
Identificación administrativa: C. Autonomía: MADRID	

ESCALA DE LA CALIFICACIÓN ENERGÉTICA	
Consumo de energía kWh/m ² /año	Eficiencia energética % CO ₂ /m ² /año
A (más eficiente)	21,70 4,24
B	
C	
D	
E	
F	
G	
REGISTRO	
Calificación de proyecto:	Vista fecha creación:

ESTADIA
Diciembre 2016 1/31 / 14/E

Arquitectos:



DANIEL OLANO
GABRIEL LASSA
ARQUITECTURA
Y URBANISMO

Toda la información consignada en el Real Decreto 515/1989 del 21 de abril se encuentra a disposición del cliente en nuestras oficinas para su examen y revisión. La información gráfica que contiene este documento es orientativa y ha sido elaborada a partir del proyecto de ejecución del edificio que ha servido para la obtención de la licencia de obras pudiendo estar sujeta a modificaciones como consecuencia de exigencias justificadas por motivos comerciales, legales, administrativos, y jurídicos, y de exigencias técnicas derivadas de la ejecución de la edificación. La información descrita será válida hasta el fin de existencias. Todo el mobiliario que se muestra en los planos y catálogo se ha incluido a efectos meramente decorativos y orientativos no formando parte en ningún caso de las viviendas objeto de venta.