

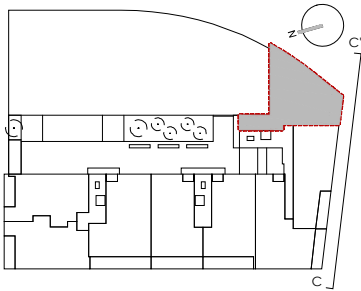

ALZADO CC'



CALIFICACIÓN ENERGÉTICA DE PROYECTO		ETIQUETA	
DATOS DEL EDIFICIO		Tipo de edificio: PUNERAMBALES	
Nombre edificio: VIVIENDA C		Dirección: AVDA SAN ANTONIO EL TIGRE 24	
CIP: W		Municipio: FUERTI Y LLUBIA	
Referencia catastral: 00000000000000000000		CIP: 00000	
Sistema de calefacción: 0 Autónoma		Sistema de refrigeración: 00000000000000000000	
ESCALA DE LA CALIFICACIÓN ENERGÉTICA			
A	21.70	4.24	
B			
C			
D			
E			
F			
G			
REGISTRADO			
CALIFICACIÓN DE PROYECTO		VIVIENDA C (B) (C)	
		ESPAÑA	
		LÍNEA DE AYUDA 112 11 111	

Vivienda C

Escalera 3. Plantas 1ª, 2ª, 3ª, 4ª y 5ª

SUPERFICIES VIVIENDA	m ²
VESTÍBULO	8,44
SALON-COMEDOR	25,49
COCINA	12,13
DORMITORIO 1	14,26
DORMITORIO 2	9,43
DORMITORIO 3	11,01
BAÑO 1	4,29
BAÑO 2	4,68
S. ÚTIL INTERIOR VIV. SIN TERRAZA	89,73
TERRAZA 1	9,07
TERRAZA 2	2,17
TERRAZA 3	5,61
SUP. ÚTIL VIV. + TERRAZA	106,58

NOTA: Las superficies podrán verse alteradas por necesidades técnicas. Toda vivienda tiene un trastero y una plaza de garaje como anejos vinculados.

