

Promueve:

# Almaebro

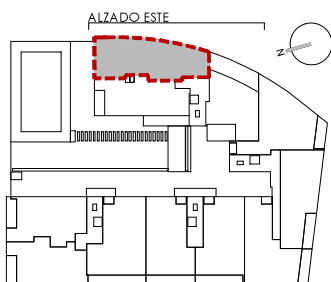

ALZADO ESTE



VIVIENDA B  
ESCALERA 4  
PLANTA BAJO CUBIERTA

VIVIENDA B	
SUPERFICIES VIVIENDA	m <sup>2</sup>
Salón-Comedor	20,41
Cocina	8,31
Dormitorio 1	10,87
Dormitorio 2	10,00
Baño 1	4,01
Distribuidor	6,73
S. util interior viv. sin terraza	60,33
Terraza	54,68
<b>SUP. ÚTIL VIV.+TERRAZA</b>	<b>115,01</b>

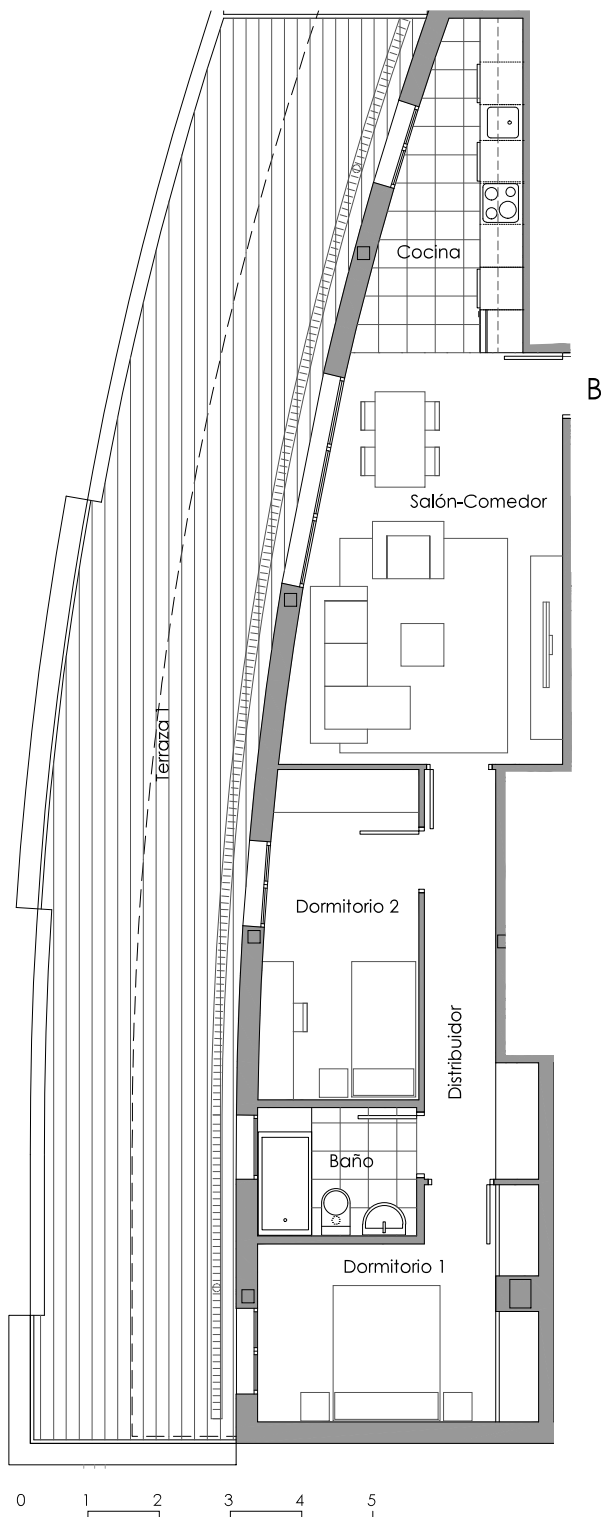

**CALIFICACIÓN ENERGÉTICA DE PROYECTO** ETIQUETA

**DATOS DEL EDIFICIO**

Nombre según orientación: **TURRERASOLAR**

Dirección: **AVDA SAN ANTONIO DE LAS FUEDES 21F**

CTE HE: **Municipio: CIUDAD DE HUARCA**

Referencia catastral: **C.P. SC 440**

Identificación administrativa: **C. Autonomía: JUNAGUA**

**ESCALA DE LA CALIFICACIÓN ENERGÉTICA**

Clase	Consumo de energía kWh/m <sup>2</sup> año	Eficiencia energética % CO <sub>2</sub> eq/m <sup>2</sup> año
A (más eficiente)	21,70	4,24
B		
C		
D		
E		
F		
G (menos eficiente)		

REGISTRO

Calificación de proyecto:

Vista fecha dirección:

ESTADIA  
Directiva 2010/31/EU

Arquitectos:



Toda la información consignada en el Real Decreto 515/1989 del 21 de abril se encuentra a disposición del cliente en nuestras oficinas para su examen y revisión. La información gráfica que contiene este documento es orientativa y ha sido elaborada a partir del proyecto de ejecución del edificio que ha servido para la obtención de la licencia de obras pudiendo estar sujeta a modificaciones como consecuencia de exigencias justificadas por motivos comerciales, legales, administrativos, y jurídicos, y de exigencias técnicas derivadas de la ejecución de la edificación. La información descrita será válida hasta el fin de existencias. Todo el mobiliario que se muestra en los planos y catálogo se ha incluido a efectos meramente decorativos y orientativos no formando parte en ningún caso de las viviendas objeto de venta.