

Promueve:

# Almaebro

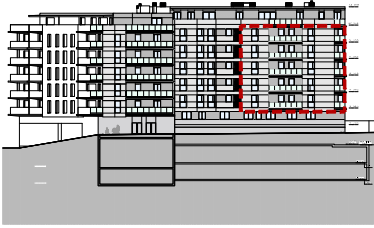

ALZADO ESTE

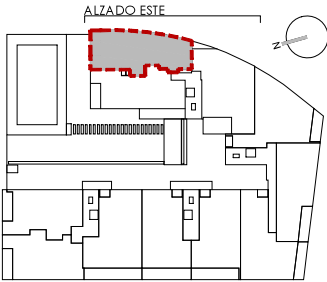

## VIVIENDA B ESCALERA 4 PLANTA 1ª, 2ª, 3ª, 4ª y 5ª

VIVIENDA B	
SUPERFICIES VIVIENDA	m <sup>2</sup>
Vestíbulo	13,12
Salón-Comedor	21,76
Cocina	9,83
Dormitorio 1	13,94
Dormitorio 2	10,68
Dormitorio 3	10,72
Baño 1	3,73
Baño 2	3,78
S. util interior viv sin terraza	87,56
Terraza 1	7,65
Terraza 2	4,05
<b>SUP. ÚTIL VIV.+TERRAZA</b>	<b>99,26</b>

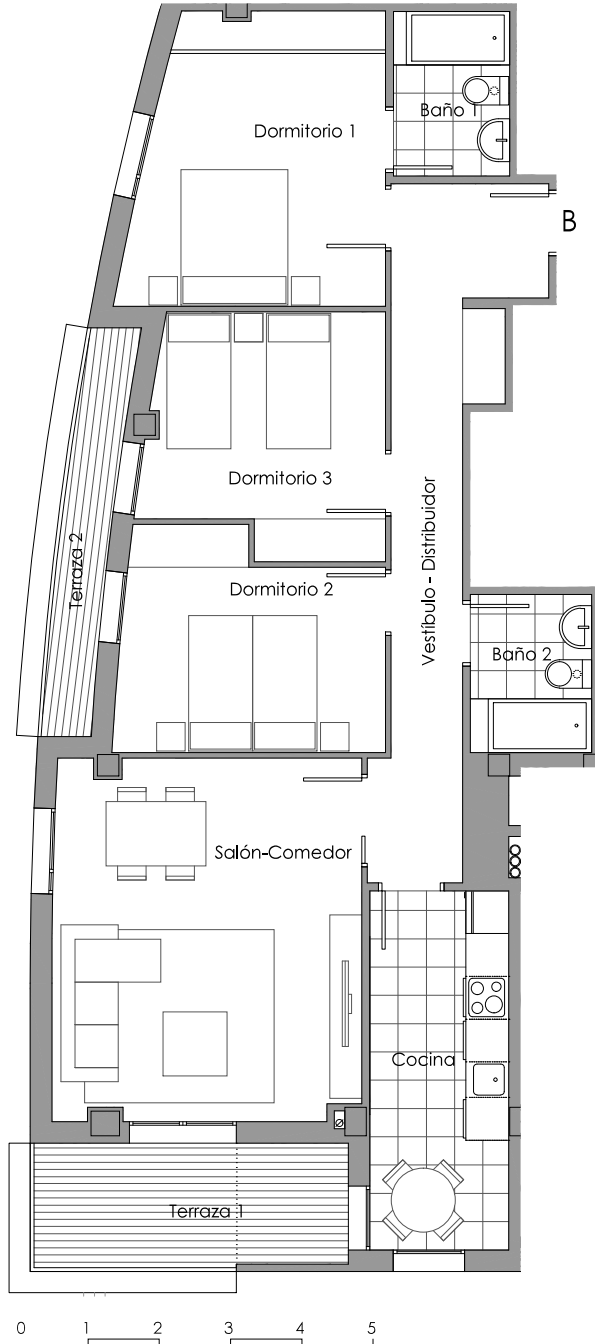

**CALIFICACIÓN ENERGÉTICA DE PROYECTO** ETIQUETA

**DATOS DEL EDIFICIO**

Tipología edificio	PLURIFAMILIAR
Ubicación	AVDA. SAN ANTONIO 44, FASES 2-3
CTE HE	Municipio CUATE DE HUERA
Referencia catastral	C.P. 30.400
Identificación de obra	C. Auténtica ALMAGOR

**ESCALA DE LA CALIFICACIÓN ENERGÉTICA**

Clase	Consumo de energía (kWh/m <sup>2</sup> año)	Emissiones (kg CO <sub>2</sub> /m <sup>2</sup> año)
A (más eficiente)	21,70	4,24
B		
C		
D		
E		
F		
G (menos eficiente)		

REGISTRO

CALIFICACIÓN DE PROYECTO

Válida hasta 20200331

OPMVA  
Directiva 2010 / 31 / UE

Arquitectos:

**O+L** DANIEL OLANO  
GABRIEL LASSA  
ARQUITECTURA  
Y URBANISMO

Toda la información consignada en el Real Decreto 515/1989 del 21 de abril se encuentra a disposición del cliente en nuestras oficinas para su examen y revisión. La información gráfica que contiene este documento es orientativa y ha sido elaborada a partir del proyecto de ejecución del edificio que ha servido para la obtención de la licencia de obras pudiendo estar sujeta a modificaciones como consecuencia de exigencias justificadas por motivos comerciales, legales, administrativos, y jurídicos, y de exigencias técnicas derivadas de la ejecución de la edificación. La información descrita será válida hasta el fin de existencias. Todo el mobiliario que se muestra en los planos y catálogo se ha incluido a efectos meramente decorativos y orientativos no formando parte en ningún caso de las viviendas objeto de venta.