

Promueve:

Almaebro

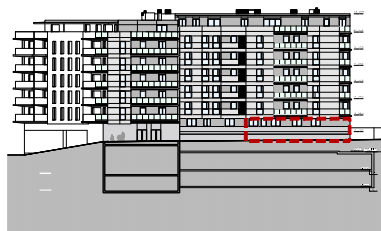

ALZADO ESTE

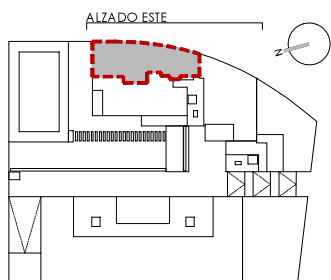

VIVIENDA B ESCALERA 4 PLANTA BAJA

VIVIENDA B	
SUPERFICIES VIVIENDA	m ²
Vestíbulo	13,77
Salón-Comedor	20,15
Cocina	9,83
Dormitorio 1	12,15
Dormitorio 2	10,16
Dormitorio 3	10,15
Baño 1	4,22
Baño 2	3,78
S. util interior viv sin terraza	84,21
Terraza	5,90
SUP. ÚTIL VIV.+TERRAZA	90,11

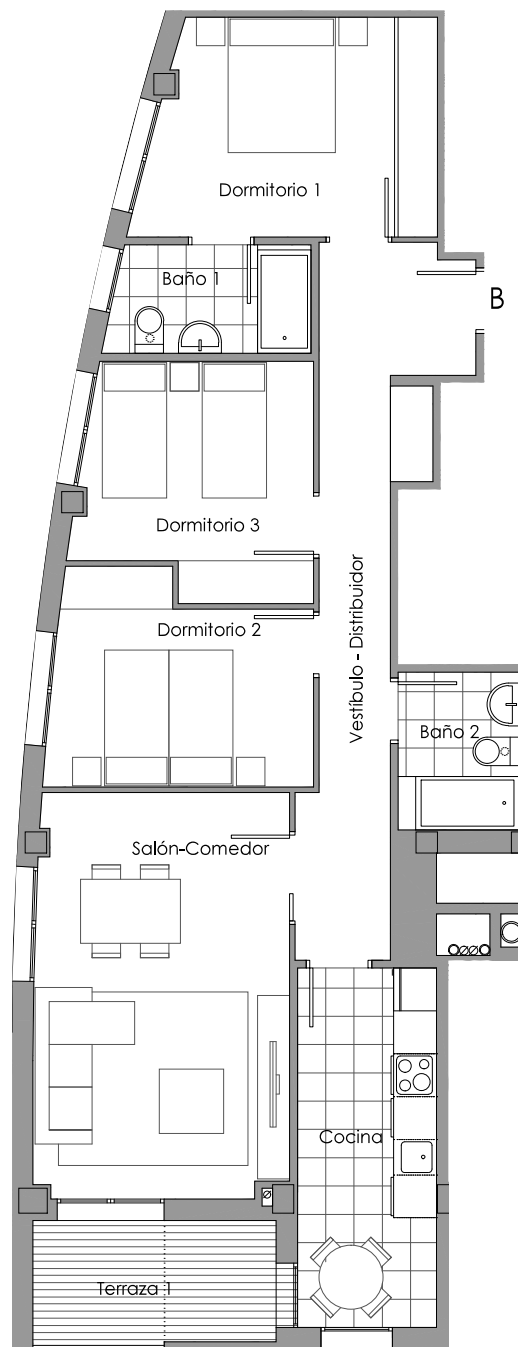

CALIFICACIÓN ENERGÉTICA DE PROYECTO ETIQUETA

DATOS DEL EDIFICIO

Nombre y tipo de edificio	TURISMOLOGIA
Dirección	CALLE SAN JUAN DE LOS RIOS 217
Municipio	CALLEJA DE HUARCA
C.P.	50 400
Autonomía	AYACUCHO

ESCALA DE LA CALIFICACIÓN ENERGÉTICA

Clase	Consumo de energía kWh/m ² año	Eficiencia energética % CO ₂ / año
A (Más eficiente)	21,70	4,24
B		
C		
D		
E		
F		
G (Menos eficiente)		

REGISTRO

Calificación de proyecto: B

ESTADIA
Directiva 2010 / 31 / UE

Arquitectos:



DANIEL OLANO
GABRIEL LASSA
ARQUITECTURA
Y URBANISMO

Toda la información consignada en el Real Decreto 515/1989 del 21 de abril se encuentra a disposición del cliente en nuestras oficinas para su examen y revisión. La información gráfica que contiene este documento es orientativa y ha sido elaborada a partir del proyecto de ejecución del edificio que ha servido para la obtención de la licencia de obras pudiendo estar sujeta a modificaciones como consecuencia de exigencias justificadas por motivos comerciales, legales, administrativos, y jurídicos, y de exigencias técnicas derivadas de la ejecución de la edificación. La información descrita será válida hasta el fin de existencias. Todo el mobiliario que se muestra en los planos y catálogo se ha incluido a efectos meramente decorativos y orientativos no formando parte en ningún caso de las viviendas objeto de venta.